



NH Salamanca Puerta de la Catedral

Alojamientos — Hoteles / apartoteles / hostales / pensiones



Dirección

Plaza Juan XXIII, 5 37008
Salamanca, Salamanca (Castilla y León)
España

Contacto

Tlfno 91 6008146
nhpuertadelacatedral@nh-hotels.com
<https://www.nh-hoteles.es/hotel/nh-salamanca-puerta-de-la-catedral>

Creado por

PREDIF Técnico 3 09/04/2018

Última modificación por

PREDIF Técnico 3
09/04/2018



La información sobre la accesibilidad de este recurso turístico ha sido proporcionada por los usuarios

Información general

NH Salamanca Puerta de la Catedral se halla en el corazón del barrio histórico de Salamanca. Este barrio destaca por su belleza y tranquilidad y, gracias a su privilegiada ubicación, el hotel goza de espectaculares vistas a la catedral vieja, al museo de art déco Casa Lis y al palacio Anaya. Por otra parte, para los que viajan por negocios, el centro de conferencias se encuentra a sólo 5 minutos a pie.

Entrada



Acceso: Escalones / escalera

Datos de la escalera

Número de escalones: 1

Altura del escalón en cm: 10

✓ Nombre del recurso turístico visible y legible

La entrada analizada es: La principal

Ancho de paso de la puerta de entrada: Mayor o igual que 78 cm

Zona de atención al público

- ✓ Mostrador de atención al público

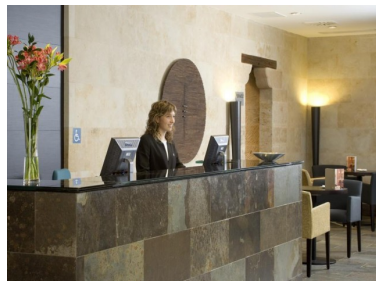

- ✓ Próximo a la entrada
- ✓ Con altura adaptada para personas usuarias de silla de ruedas

Circulación interior

Circulación con silla de ruedas: Total

Iluminación adecuada: Sí

- ✓ Sin elementos que puedan suponer un obstáculo a personas con discapacidad visual

Hay rótulos de señalización: Sí

- ✓ Establecimiento de varias plantas

Itinerario vertical

El tránsito entre plantas se realiza mediante: Ascensor / ascensores, escalones / escalera

Datos del ascensor

Dimensión de la cabina: Mediana

- ✓ Con información sonora
- ✓ Botones a altura adecuada para personas en silla de ruedas

Datos de la escalera

Número de escalones: Más de 3

- ✓ Pasamanos

Habitación adaptada

- ✓ Habitación adaptada para discapacidad física

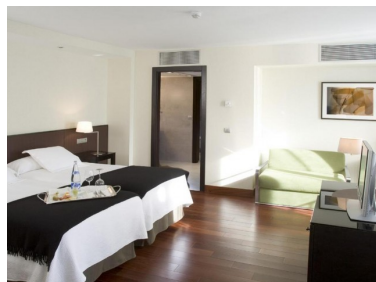

Número de habitaciones adaptadas: 1

Número / nombre de la habitación: 014

Circulación cómoda hasta la habitación: Sí

Ancho de paso de la puerta: Mayor o igual que 78 cm

Área de maniobra mayor o igual que 150 cm de diámetro: Sí

Circulación en el interior de la habitación

Área de maniobra mayor o igual que 150 cm de diámetro: Delante de la puerta de la habitación

Espacio lateral a la cama: Sí

Espacio libre junto a la cama en habitación adaptada para discapacidad física

El espacio es mayor o igual que 90 cm: A la derecha

Altura de la cama en cm (colchón incluido): 62

Cuarto de baño

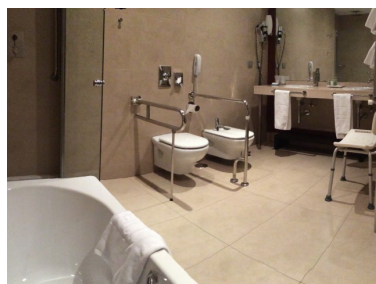

Acceso sin desniveles: Sí

Ancho de paso de la puerta: Mayor o igual que 78 cm

Espacio libre de giro mayor o igual que 150 cm de diámetro: Sí

Espacio libre de transferencia lateral al inodoro: No tiene suficiente espacio

Altura del asiento del inodoro: Estándar (entre 40 y 45 cm)

Inodoro próximo a la ducha: Sí

Tiene barra(s) de apoyo: Sí

Datos

Barras de apoyo del inodoro: Lado izquierdo, lado derecho

Lavabo: Con grifo monomando, sin pedestal

✓ Bañera

Espacio de acercamiento mayor o igual que 80 cm: Sí

Barra(s) de apoyo en la bañera: Sí

Grifo monomando: Sí

Alcachofa regulable: Sí

Tabla de transferencia: No

✓ Ducha

Ducha a ras de suelo: Sí

Espacio de acercamiento mayor o igual que 80 cm: Sí

Grifo monomando: Sí

Alcachofa regulable: No

Asiento de ducha: Sí

- ✓ Habitación adaptada para discapacidad visual
 - ✓ Circulación cómoda hasta la habitación
 - ✓ Sin elementos que puedan suponer un obstáculo a personas con discapacidad visual
- ✓ Habitación adaptada para discapacidad auditiva
 - ✓ Conexión a Internet
 - ✓ Señales de emergencia visuales

Áreas de restauración



Barra a altura adaptada para personas usuarias de silla de ruedas: Sí

Carta con textos grandes y color contrastado: No

- ✓ Menú para personas con necesidades alimentarias específicas (celiaquía, diabetes, alergias...)
- ✓ Disponible servicio en mesa

Mesas accesibles: Sí

- ✓ Mesas redondas
- ✓ Silla alta para niños

Aseo adaptado en zonas comunes

- ✓ Aseo para PMR

Acceso sin desniveles: Sí

Ancho de paso de la puerta: Mayor o igual que 78 cm

Apertura de la puerta: Hacia el interior

Espacio libre de giro mayor o igual que 150 cm de diámetro: Sí

Espacio libre de transferencia lateral al inodoro: Sí

El espacio es mayor o igual que 80 cm: Lado izquierdo, lado derecho

Altura del asiento del inodoro: Estándar (entre 40 y 45 cm)

Tiene barra(s) de apoyo: Sí

Datos

Barras de apoyo del inodoro: Lado izquierdo, lado derecho

Lavabo: Con grifo monomando, sin pedestal

Servicios y equipamientos

Se proporciona información suficiente sobre las medidas de accesibilidad del recurso turístico: Sí

Bucle de inducción magnética: No

✓ Personal de atención al público

Formación de personal

Personal formado en atención a personas con discapacidad: No

Personal disponible para dar apoyo a personas con necesidades específicas: No

Personal con conocimientos de Lengua de Signos: No

Plaza de aparcamiento PMR

✓ Plaza de aparcamiento reservada PMR

Próxima al establecimiento: Sí

Perteneciente al establecimiento: Sí

Superficie de la plaza: Horizontal

Bien señalizada: Sí

Con dimensiones apropiadas: Sí

Entorno exterior



Aceras: Adoquines

Pavimento homogéneo y antideslizante: No