



PLAZA DE ZURRAQUÍN

Restauración — Restaurantes



Dirección

Plaza de Zurraquín, 1 05001
Ávila, Ávila (Castilla y León)
España

Contacto

Tlfno 920 223 680
cafezurraquin@gmail.com
<http://www.plazadezurraquin.com>

Creado por

PREDIF Técnico 3 28/02/2018

Última modificación por

PREDIF Técnico 3
28/02/2018



La información sobre la accesibilidad de este recurso turístico ha sido proporcionada por los usuarios

Información general

El establecimiento está situado en pleno centro de Ávila. Muy cerca de monumentos emblemáticos como La Catedral, la Plaza del "Mercado Chico" o las famosas Murallas de Ávila.

Entrada



Acceso: Sin desniveles

✓ Nombre del recurso turístico visible y legible

La entrada analizada es: La principal

Ancho de paso de la puerta de entrada: Mayor o igual que 78 cm

Circulación interior

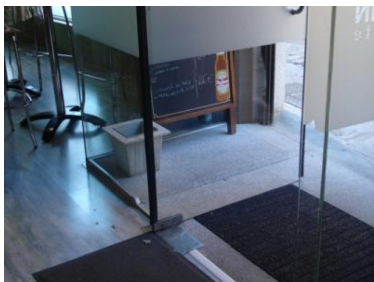

Circulación con silla de ruedas: Total

Iluminación adecuada: No

Hay rótulos de señalización: No

Áreas de restauración

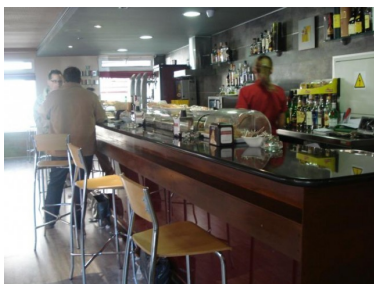
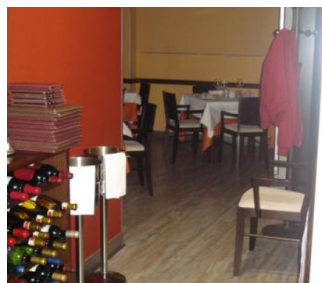
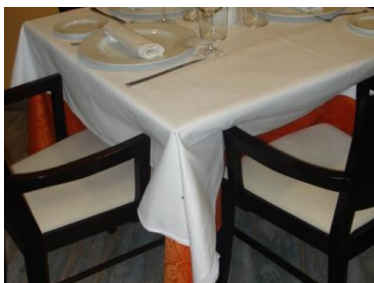

Barra a altura adaptada para personas usuarias de silla de ruedas: No

✓ Menú para personas con necesidades alimentarias específicas (celiaquía, diabetes, alergias...)

✓ Disponible servicio en mesa

Mesas accesibles: Sí

Aseo adaptado en zonas comunes

✓ Aseo para PMR

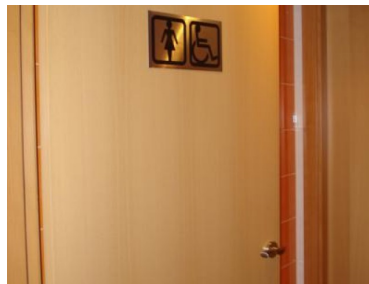

Acceso sin desniveles: No

Ancho de paso de la puerta: Menor que 78 cm

Apertura de la puerta: Hacia el interior

Espacio libre de giro mayor o igual que 150 cm de diámetro: No

Espacio libre de transferencia lateral al inodoro: No tiene suficiente espacio

Altura del asiento del inodoro: Estándar (entre 40 y 45 cm)

Tiene barra(s) de apoyo: Sí

Datos

Barras de apoyo del inodoro: Lado izquierdo, lado derecho

Las barras del lado izquierdo son: Fijas

Las barras del lado derecho son: Fijas

Lavabo: Con pedestal / obstáculo, con grifo de difícil manipulación

Servicios y equipamientos

Bucle de inducción magnética: No

✓ Personal de atención al público

Formación de personal

Personal formado en atención a personas con discapacidad: No

Personal disponible para dar apoyo a personas con necesidades específicas: Sí

Personal con conocimientos de Lengua de Signos: No