

PENSIÓN RESIDENCIA ROSA ROSAE



Fachada principal del establecimiento

Dirección: C/ La Rosa, 7

 15702 Santiago de Compostela (A Coruña)

 **Teléfono:** 981528300

 **Web:** www.rosarosae.es



Información General

La pensión es un pequeño hotel. Está en el barrio de la Rosaleda de Santiago. La pensión está en un edificio moderno y está abierta desde hace pocos años.

Discapacidad Intelectual

-  Es fácil encontrar el cuarto de baño y otros servicios comunes para todos los visitantes de la pensión.

Hay señales y carteles.

- Hay carteles en la escalera, en la salida de los ascensores y en todas las plantas para encontrar las habitaciones.
- Las habitaciones tienen un número en la puerta.
- No hay en las habitaciones folletos con información en lectura fácil sobre la pensión.
- La pensión tiene información de la hora para desayunar en el restaurante.

Acceso y zona de atención al público

- La Pensión está en calle llana con aceras amplias y despejadas de obstáculos.
- La entrada accesible es por una puerta que deriva en pasillo, donde se encuentra el ascensor, que comunica las diferentes plantas.
- Se llega a la puerta por una rampa de dos tramos alternativa los 4 escalones existentes de 19 cm de altura.
- La rampa tiene dos tramos: el primero mide 2 m de largo por 1 m de ancho y el segundo de 1,15 m de ancho por 4 m de largo. La pendiente de ambos es del 12 % y dispone de pasamanos.
- La entrada principal tiene 4 escalones cuyos bordes no están señalizados con una franja antideslizante de color contrastado.
- Hay un felpudo anclado al suelo tras la puerta.
- La recepción se encuentra en la planta -1 y el itinerario es accesible utilizando el ascensor.
- El pavimento es homogéneo, sin huecos ni resaltes.
- El mobiliario no obstaculiza la circulación de personas con discapacidad visual.

Accesibilidad Física

Habitación adaptada (Nº 205)

- Nº habitaciones adaptadas: 1. Está en la 2ª planta y el itinerario es accesible utilizando el ascensor.
- La puerta de entrada mide 82 cm de ancho.
- En el dormitorio existe un espacio libre de 1,50 m de diámetro para hacer un giro de 360° con la silla de ruedas. La distancia entre muebles es de 2 m.
- Hay dos camas individuales unidas a una altura de 50 cm y se accede a éstas por el lado derecho por un espacio de 2,90 m de ancho y por el lado izquierdo por uno de 60 cm.
- Las puertas de los armarios son correderas. Las baldas y cajones están situadas a una altura entre 10 y 40 cm. El perchero está a 1,70 m.
- El interruptor de la luz está situado junto a la cama.

Cuarto de baño de la habitación adaptada

- La puerta abre hacia fuera y mide 81 cm de ancho.
- En el interior existe un espacio libre de giro de 1,50 m de diámetro.

Inodoro

- El inodoro tiene un espacio libre de acercamiento de 1,50 m de ancho por el frente. El asiento está a una altura de 41 cm y el mecanismo de descarga a 71 cm.

- Tiene una barra de apoyo abatible en el lado derecho a 83 cm de altura.

Lavabo

- Debajo del lavabo hay un espacio libre de 68 cm de alto y 51 cm de fondo. El grifo es monomando.
- La altura del borde inferior del espejo es de 1,22 m y está inclinado, el resto de los accesorios del baño están colocados a una altura media de 85 cm.

Ducha

- La ducha tiene un espacio libre de aproximación de 1,30 m de ancho. Tiene mampara abatible.
- El suelo de la ducha está al mismo nivel que el del resto del cuarto de baño y es de madera.
- La ducha dispone de una barra de apoyo horizontal en pared lateral a la de la grifería y está colocada a 82 cm de altura. Dispone de otra vertical en la pared de la grifería que va desde los 1,17 a los 1,70 m de altura.
- El grifo es monomando y está situado a una altura de 1,23 m. La alcachofa está sujeta en un soporte a la altura de la grifería.

Aseo adaptado en zona común

- El hotel cuenta con 1 aseo adaptado en zona común, situado en la planta -1 y el itinerario es accesible utilizando el ascensor.
- Es una cabina independiente del resto, señalizada con el Símbolo Internacional de Accesibilidad (SIA).
- La puerta abre hacia fuera y mide 83 cm de ancho.
- En el interior existe un espacio libre de giro de 1,50 m de diámetro muy escaso.

Inodoro

- El inodoro tiene un espacio libre de acercamiento por el frente de 60 cm y por el lado derecho de 80 cm. El asiento está situado a una altura de 41 cm y el mecanismo de descarga a 75 cm.
- Tiene una barra de apoyo abatible en el lado derecho y una fija en el izquierdo, situadas a 80 cm de altura y con una separación entre ambas de 80 cm.

Lavabo

- Debajo del lavabo hay un espacio libre de 69 cm de alto y 52 cm de fondo. El grifo es monomando.
- La altura del borde inferior del espejo es de 90 cm y el resto de los accesorios del aseo están a una altura media de 98 cm.



Accesibilidad Visual

Habitación estándar (Nº 202)

- El mobiliario no obstaculiza la circulación de personas con discapacidad visual.
- Dispone de plato de ducha con escalón y mampara de cristal señalizada.
- El número de las habitaciones se indica en grandes caracteres y con contraste de color.



Accesibilidad Auditiva

Habitación estándar

- Existe conexión a Internet por cable y WIFI.
- La TV tiene decodificador de teletexto y puede programarse como despertador.
- Hay un enchufe al lado de la cama.

- Dispone de información escrita de los servicios prestados.

Aseos comunes

- Las puertas de los aseos no tienen un sistema de cierre con una señal visual de "ocupado o libre", ni una banda libre inferior que permite ver si hay alguien en su interior.

Señalización

- El hotel dispone de rótulos que señalan la ubicación de las distintas estancias y servicios. Los rótulos siguen un mismo patrón y están a una altura media de 1,65 m. El tamaño de los caracteres es de 5 cm, no son de color contrastado respecto al fondo. No están complementados con información en braille, ni en altorrelieve.

Atención al cliente

- Ninguna persona de atención al cliente conoce la lengua de signos.

Estancias	Ubicación	Tipo de itinerario	Características destacables
Aparcamiento	Exterior	Accesible	<ul style="list-style-type: none"> • No dispone de plazas propias. El parking público más cercano está a unos 300 m
Buffet de desayunos y meriendas	Planta -1	Accesible con ascensor	<ul style="list-style-type: none"> • Mesas cuadradas de 4 patas • Altura de mesa: 76 cm • Altura bajo mesa: 67 cm • Ancho bajo mesa: 70 cm • Fondo bajo mesa: 70 cm • Altura de la barra buffet alta: 1,30 m • Altura de la barra baja: 85 cm • Fondo de la barra: 50 cm • No disponen de carta en braille
Salón de reuniones	Planta -1	Accesible con ascensor	<ul style="list-style-type: none"> • Ancho de la puerta: 74 cm cada hoja
Mesa cuadrada	Todas las plantas	Accesible hasta la puerta	<ul style="list-style-type: none"> • Altura de los botones de llamada: 1,22 m • Ancho de la puerta: 80 cm • Ancho y fondo de cabina: 1 x 1,35 m • Altura de los botones de mando: entre 1 y 1,20 m • Altura del pasamanos: 97 cm • Espejo frente a la puerta: Sí • Suelo de textura y color distinto frente a puerta: No • Cabina con señales sonoras: No • Botones con números en altorrelieve: Sí • Botones con números en braille: Sí • Botones de color contrastado: No • Cabina con señales visuales: Sí • Botón de emergencia con un testigo luminoso que confirme el registro de la llamada: No
Escalera	Todas las plantas	Con ascensor alternativo	<ul style="list-style-type: none"> • Tipo de escalera: interior • Suelo de textura y color distinto en inicio y final: No • Altura de los escalones: 28 cm • Fondo de la huella: 20 cm • Con tabica: Sí. Con bocel: No



- Zócalo de protección lateral: Sí
 - Altura de Pasamanos : 91 cm, a un lado
 - Hueco bajo la escalera protegido: Sí
-

 **FOTOS**

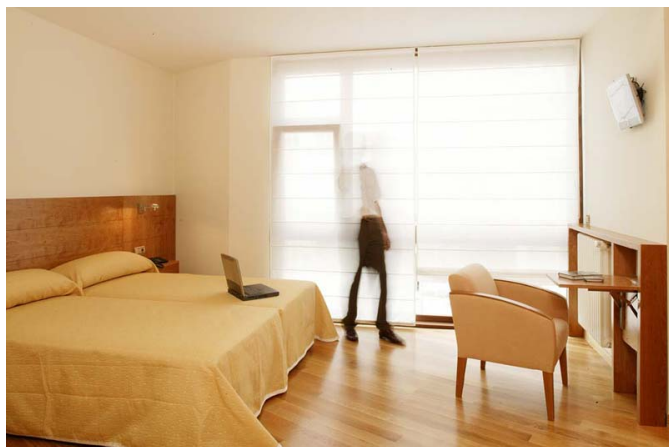

Habitación adaptada



Cuarto de baño de la habitación adaptada: inodoro y ducha con barras de apoyo y silla homologada



Buffet de desayunos